

DOCIEPLENIE NADPROŻY OKIENNYCH

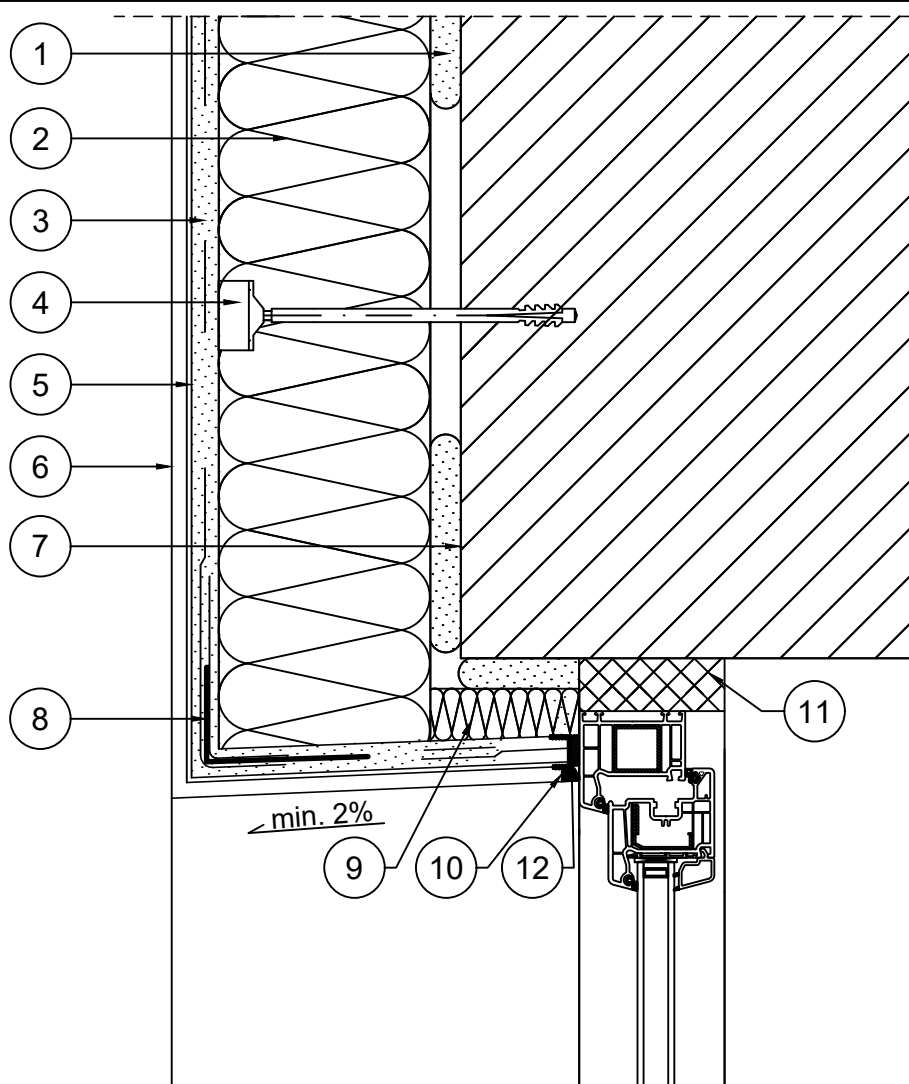

1. Zaprawa klejąca STO Baukleber
2. Płyta izolacji termicznej
3. Siatka zbrojąca z włókna szklanego wtopiona w zaprawę klejową STO Levell Uni
4. Łącznik do mocowania płyt izolacji termicznej - termodybel
5. Podkład tynkarski STO Putzgrund
6. Cienkowarstwowy tynk silikonowy STO Silco K
7. Grunt głęboko penetrujący STOPlex W
8. Narożnikowy profil aluminiowy z siatką z włókna szklanego
9. Izolacja termiczna gr. 2-5 cm
10. Masa silikonowa
11. Pianka uszczelniająca poliuretanowa lub taśma rozprężna
12. Profil przyścieżnicowy z taśmą uszczelniającą Sto-Anputzleiste Expert

UWAGI:

Jednoczesne stosowanie materiałów różnych producentów jest niedopuszczalne!



Biurowie projektowe EKOPROBUD
43-190 Mikołów, ul. Żwirki i Wigury 65/206
tel. 501 053 972, www.ekoprobudsc.com.pl

ADRES INWESTYCJI: Budynek mieszkalny wielorodzinny
ul. bp. Adama Śmigielskiego 5
42-500 Będzin

**REMONT BUDYNKU MIESZKALNEGO WIELORODZINNEGO
ZLOKALIZOWANEGO PRZY UL. BP. ADAMA ŚMIGIELSKIEGO 5 W BĘDZINIE**

DOCIEPLENIE NADPROŻY OKIENNYCH

ARCHITEKTURA PROJEKTOWAŁ:	mgr inż. arch. L. Witański nr upr. 743/87	PODPIS:	09-2025
SPRAWDZIŁ:	mgr inż. arch. Ł. Wengler nr. upr. 6/10/SLOKK	PODPIS:	SKALA: 1:5
OPRACOWANIE:	mgr inż. K. Krajewska	PODPIS:	NR RYS.
KIEROWNIK BIURA:	dr inż. T. Muzyczuk	PODPIS:	22